

KEUNGGULAN PENTASYS

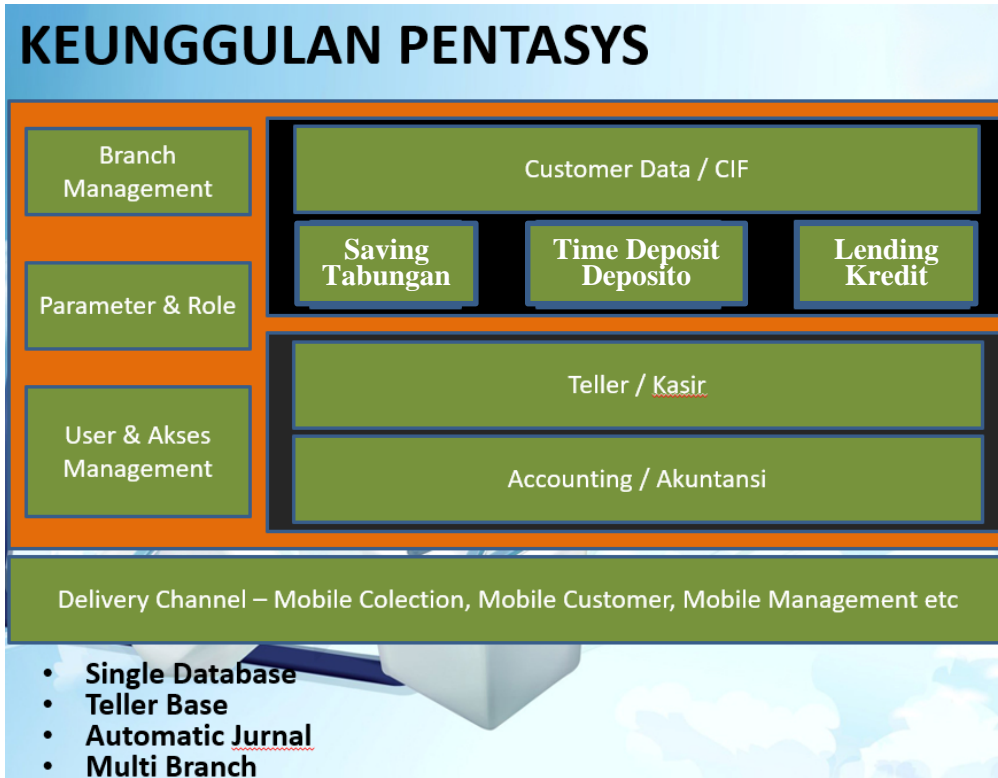

Adapun fitur dan keunggulan system Pentasys terdiri dari beberapa modul dengan spesifikasi sebagai berikut :

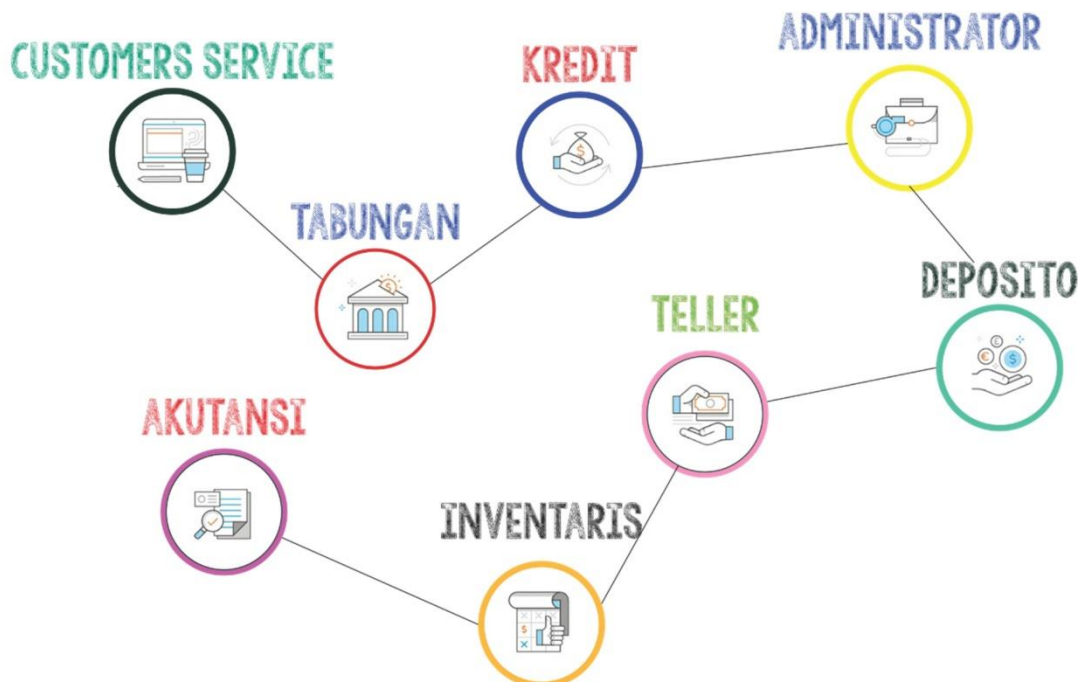

A. MODUL PERBANKAN

Pentasys adalah produk perbankan yang terdiri dari modul



KETERANGAN KEUNGGULAN MODUL PERBANKAN PENTASYS ADA DIBAWAH INI :

<p>CUSTOMERS SERVICE</p> 	<ol style="list-style-type: none">1. Dilengkapi Customer Identitas Number (CIF), sehingga system bisa memberikan informasi fasilitas yang dimiliki oleh ID tertentu. CIF merupakan Kunci Pencarian Keseluruhan Data dengan Filter NIK (Nomor Induk Kependudukan / No. KTP) Sehingga setiap Nasabah hanya memiliki Satu Nasabah Dalam hal input data baru, maka sudah diberikan kunci pada nomer identitas dan nama nasabah, jika 2 (dua) tersebut sama, maka akan muncul pesan dan data tidak bisa disimpan.2. Fasilitas insert foto serta tandatangan nasabah.3. ID Nasabah disesuaikan dengan CIF Bank. Setiap Bank bisa mendesign Format CIF Masing-masing.4. Pengkinian Data APU/PPT
<p>TELLER</p> 	<ol style="list-style-type: none">1. Transaksi tabungan terdiri dari Setoran & Penarikan, Penutupan Tabungan, Pindah Buku, Kolektif serta pencetakan cover dan buku tabungan.2. Transaksi deposito terdiri dari Setoran Deposito, Pengambilan Bunga Deposito dan Penutupan Deposito.3. Transaksi Kredit terdiri dari Realisasi / Pencairan, Setoran Angsuran, Kolektif serta Ansuran Hapus Buku.4. Transaksi kas umum terdiri dari Transaksi Kas Umum dan Hapus Transaksi Kas.5. No. kuitansi bisa di setting manual maupun otomatis.
<p>TABUNGAN</p> 	<ol style="list-style-type: none">1. Setting produk tabungan disesuaikan dengan jumlah produk yang diinginkan.2. Setting no. rekening tabungan disesuaikan dengan format yang telah dibuat serta disesuaikan dengan produk tabungan.3. Hitung bunga tabungan dilakukan oleh system secara otomatis dan support terhadap system bunga harian maupun bulanan dan menggunakan saldo terkecil maupun rata-rata. Disamping itu juga support dengan pembulatan.4. Blokir dan Unblokir tabungan5. Pencetakan Laporan terdiri dari Nominatif, Transaksi, Bunga & Pajak maupun Rekening Koran Tabungan.6. Pencetakan cover maupun buku tabungan.

<p>DEPOSITO</p> 	<ol style="list-style-type: none"> 1. Setting produk deposito disesuaikan dengan jumlah produk yang diinginkan, misal deposito 1 bulan, deposito 3 bulan dan sebagainya. 2. Setting no. rekening deposito disesuaikan dengan format yang telah dibuat serta disesuaikan dengan produk deposito. 3. Hitung bunga deposito dilakukan oleh system secara otomatis dan support terhadap system bunga harian maupun bulanan. Disamping itu juga support dengan pembulatan. 4. Pilihan perpanjangan yaitu secara manual atau otomatis. 5. Blokir dan Unblokir deposito 6. Pencetakan laporan terdiri dari Nominatif, Transaksi, Bunga dan Pajak, Deposito Belum Aktif, Deposito Blokir, Pencetakan Bilyet dan lain-lain.
<p>KREDIT</p> 	<ol style="list-style-type: none"> 1. Setting produk kredit disesuaikan dengan jumlah produk yang diinginkan. 2. Setting no. rekening kredit disesuaikan dengan format yang telahdibuat serta disesuaikan dengan produk kredit. 3. Support terhadap beberapa type perhitungan bunga, seperti flat, efektif, annuitas dan lain-lain. 4. Fasilitas blokir jaminan tabungan dan deposito 5. Fasilitas Rescheduliing serta Write Off 6. Fasilitas Hitung Denda. 7. Pencetakan Laporan terdiri dari Nominatif, Transaksi, Mutasi, Kredit Yang Belum Digunakan, Kredit Lunas, Pencetakan NPL, Pentakan SPKdan Tanda Terima dan lain-lain. 8. Fasilitas pencetakan kunjungan kredit bermasalah.
<p>AKUNTANSI</p> 	<ol style="list-style-type: none"> 1. Proyeksi pendapatan kredit (accrual kredit) serta proyeksi biaya deposito (accrual biaya deposito). 2. Perbandingan Neraca maupun Laba Rugi terhadap Rencana yang sudah dibuat dengan Realisasi. 3. Pencetakan Laporan terdiri dari Daftar Perkiraan, Jurnal Transaksi, Buku Besar, Trial Balance, Nerca, Laba Rugi, Laporan PPAP dan masih banyak lagi lainnya.

INVENTARIS



1. Setting no. ref inventaris disesuaikan dengan format yang telah dibuat yang merupakan kode barang inventaris.
2. Penyusutan secara kolektif maupun per item
3. Pencetakan laporan terdiri dari Pencetakan Rekap Penyusutan dan Pencetakan transaksi.

“Pentasy dapat beroperasi baik dalam jaringan local (LAN), jaringan lintasnirkabel (WAN), computer yang berdiri sendiri (Stand Alone) maupun Online.”

B. LAPORAN EKSTERNAL (BI / OJK)

Disamping itu Pentasy juga telah dilengkapi/terintegrasi dengan laporan-laporan eksternal yg dipersyaratkan OJK, antara lain :

1. Laporan Bulanan LBBPRK



BI-CLIENT

Terintegrasi langsung dari aplikasi Pentasy dengan aplikasi Lapbul BI, baik format Neraca sampai format Laba Rugi.

Pada menu laporan eksternal untuk laporan bulanan LBBPRK, seperti pada gambar berikut ini :

The screenshot displays the PENTA Micro System interface for generating LBBPRK reports. It shows a menu structure with the following options:

- Setting Konfigurasi**
- Proses LBBPRK** (highlighted)
 - Neraca / Laporan Keuangan
 - Rekening Administrasi
 - Laba Rugi
 - RINCIAN ASET LAINNYA
 - RINCIAN LIABILITAS SEGERA
 - RINCIAN LIABILITAS LAINNYA
- Build Txt File

Below this, the 'Proses LBBPRK' menu is expanded to show:

- Ganti Periode LBBPRK
- Proses Angkat Data

The interface also shows a list of report forms under 'Identitas Lembaga':

- Form 01 - LAPORAN POSISI KEUANGAN
- Form 01.1 - REKENING ADMINISTRATIF
- Form 02 - LABA (RUGI)
- Form 03 - DAFTAR KAS DALAM VALUTA ASING
- Form 04 - DAFTAR SURAT BERHARGA
- Form 05 - DAFTAR REKENING PENEMPATAN PADA BANK LAIN
- Form 06 - DAFTAR REKENING KREDIT YANG DIBERIKAN
- Form 06.1 - DAFTAR REKENING AGUNAN
- Form 07 - DAFTAR AGUNAN YANG DIAMBIL ALIH
- Form 08 - DAFTAR ASET TETAP, INVENTARIS DAN ASET TIDAK BERWD
- Form 09 - RINCIAN ASET LAINNYA
- Form 09.1 - DAFTAR ASET LAINNYA LAIN-LAIN
- Form 10 - RINCIAN LIABILITAS SEGERA
- Form 11 - DAFTAR REKENING TABUNGAN
- Form 12 - DAFTAR REKENING DEPOSITO
- Form 13 - DAFTAR REKENING SIMPANAN DARI BANK LAIN
- Form 14 - RINCIAN LIABILITAS LAINNYA
- Form 14.1 - DAFTAR LIABILITAS LAINNYA LAIN-LAIN
- Form 15 - DAFTAR ASET PRODUKTIF YANG DIHAPUSBUKU

On the right side, a list of forms is provided:

- Header Form LBBPRK
- Form 00 - Identitas Lembaga
- Form 00.1 - Input Data Pemilik
- Form 00.2 - DATA ANGGOTA DIREKSI DAN DEWAN KOMISARIS BPR
- Form 00.3 - DATA ORGAN PELAKSANA BPR
- Form 00.4 - DATA DAFTAR RINCIAN KANTOR BPR
- Form 00.5 - SELAIN PEMILIK, ANGGOTA
- Form 00.6 - DAFTAR MODAL DISETOR, MODAL
- Form 00.7 - DAFTAR PINJAMAN YANG DITERIMA
- Form 00.8 - RINCIAN RASIO KEUANGAN TRIWULANAN
- Form 00.9 - DATA DIREKSI DAN ANGGOTA DEWAN KOMISARIS BPR
- Form 00.10 - DATA ORGAN PELAKSANA BPR YANG BERHANTU MENJABAT
- Form 00.11 - DATA KANTOR KAS DAN KEGIATAN PELAYANAN KAS BPR
- Form 00.12 - PENUTUPAN KANTOR DAN KEGIATAN PELAYANAN KAS
- Form 00.13 ke* Dokumen Pendukung
- Form 00.14 - Daftar Data Jenis Nasabah dan Produk Simpanan
- Form 00.15 - Rincian Transaksi Terkait Penilaian Risiko TT

2. Sistem Layanan Informasi Keuangan (SLIK)

LAPORAN SLIK



Pelaporan SLIK dipentasy yang sudah diproses angkat data, nantinya akan tersimpan di generate dengan format `.txt` kemudian akan diupload ke aplikasi client SLIK.

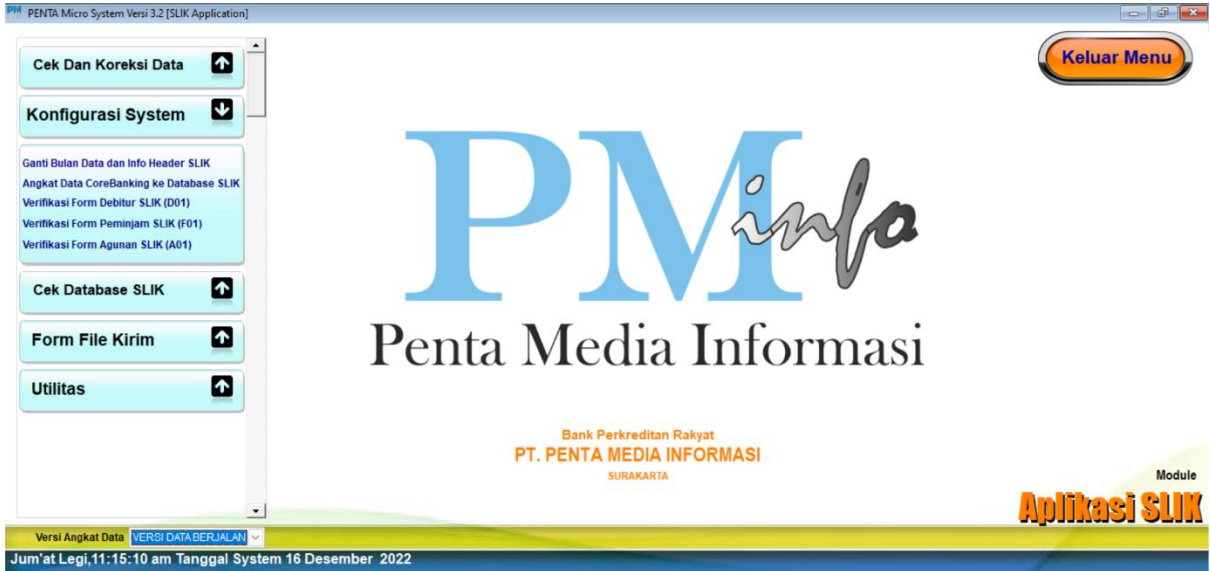

Terdapat juga Form Veritifikasi data untuk pengecekan data SLIK sebelum di Generate :

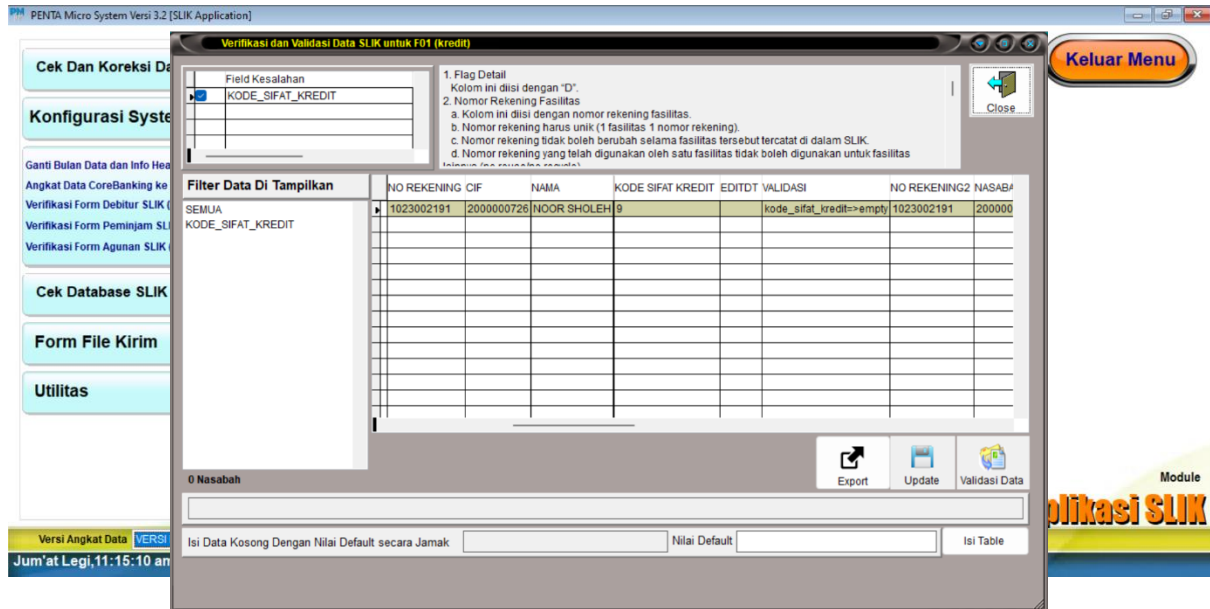

3. Laporan OBOX

Laporan yang harus disampaikan dalam interval 2 (dua) mingguan, sudah terakomodir dalam Pentasys. Sudah tersedia dari proses angkat data sampai dengan pembentukan file kirim. Berikut tampilan Laporan OBOX.



Form Angkat Data Aplikasi OBOX

Tgl. Periode Pelaporan OBOX: 16/10/2022

Tgl. Periode Awal: 03/10/2022 | Modal Inti: 8,338,106,400 | Kelompok: 10
 Tgl. Periode Akhir: 16/10/2022 | Perkiraan Kas Induk: 1101

- Risiko Kredit**
 - Form CR006-A Debitur Baru Plafon Terbesar
 - Form CR007-A Debitur Top Up Plafon Terbesar
 - Form CR008-A Debitur Penurunan Baki Debet Terbesar
 - Form CR009-A Debitur Perubahan Kualitas Berdasarkan Baki Debet Terbesar
- Risiko Operasional**
 - Form OP004-A Pemantauan Mutasi Kas Harian
 - Form OP005-A Pemantauan Penempatan pada Bank Lain
 - Form OP006-A Pengelolaan Buku Tabungan dan Bilyet Deposito
- Risiko Likuiditas**
 - Form LQ003-A 10 Nasabah dengan Dana Masuk Terbesar
 - Form LQ004-A 10 Nasabah dengan Dana Keluar Terbesar
 - Form LQ005-A Pemantauan Cash Ratio Mingguan
 - Form LQ006-A Pemantauan Financing Deposit Ratio (FDR)

Buttons: Batalkan / Keluar

PENTA Micro System Versi 3.2 [OBOX Application]

Pengolahan Data Administrator

- Form Risiko Kredit: CR006-A. Debitur Baru Plafon Terbesar, CR007-A. Debitur Top-Up Plafon Terbesar, CR008-A. Debitur Penurunan Baki Debet Terbesar, CR009-A. Debitur Perubahan Kualitas Berdasarkan Baki Debet r
- Risiko Operasional
- Form Likuiditas

PENTA Micro System Versi 3.2 [OBOX Application]

Pengolahan Data Administrator

- Form Risiko Kredit
- Risiko Operasional: OP001-A. Pemantauan Mutasi Kas Harian, OP002-A. Pemantauan Penempatan pada Bank Lain, OP003-A. Pengelolaan Buku Tabungan dan Bilyet Deposito
- Form Likuiditas

PENTA Micro System Versi 3.2 [OBOX Application]

Pengolahan Data Administrator

- Form Risiko Kredit
- Risiko Operasional
- Form Likuiditas: LQ003-A. 10 Nasabah dengan Dana Masuk Terbesar, LQ004-A. 10 Nasabah dengan Dana Keluar Terbesar, LQ005-A. Pemantauan Cash Ratio Mingguan, LQ006-A. Pemantauan Loan to Deposit Ratio (LDR)

Form OP001-A

Detail Form OP001-A - Pemantauan Mutasi Kas Harian

Periode Pelaporan: 16/10/2022

Flag	Sandi Kantor	Tanggal	Saldo Awal Hari	Debet	Kredit	Saldo Akhir Hari
D	001	03/10/2022	1,681,700.00	136,447,422.00	136,883,322.00	1,245,800.00
D	001	04/10/2022	1,245,800.00	197,908,762.00	197,994,862.00	1,159,700.00
D	001	05/10/2022	1,159,700.00	103,510,627.00	103,110,927.00	1,559,400.00
D	001	06/10/2022	1,559,400.00	343,721,309.00	343,438,709.00	1,842,000.00
D	001	07/10/2022	1,842,000.00	247,690,014.00	247,628,914.00	1,903,100.00
D	001	10/10/2022	1,903,100.00	477,415,946.00	478,189,146.00	1,129,900.00
D	001	11/10/2022	1,129,900.00	302,584,286.00	302,397,486.00	1,316,700.00
D	001	12/10/2022	1,316,700.00	381,669,180.00	381,159,580.00	1,826,300.00
D	001	13/10/2022	1,826,300.00	171,580,823.00	172,157,423.00	1,249,700.00
D	001	14/10/2022	1,249,700.00	163,055,956.00	163,088,356.00	1,217,300.00
D	002	03/10/2022	1,922,100.00	25,394,000.00	25,700,000.00	1,616,100.00

Buttons: Add (+), Del(-), Export to excel, Export, Simpan, Batalkan / Keluar

Form OP001-A

Detail Form OP001-A - Pemantauan Mutasi Kas Harian

Periode Pelaporan: 16/10/2022

Flag	Sandi Kantor	Tanggal	Saldo Awal Hari	Debet	Kredit	Saldo Akhir Hari
D	001	03/10/2022	1,681,700.00	136,447,422.00	136,883,322.00	1,245,800.00
D	001	04/10/2022	1,245,800.00	197,908,762.00	197,994,862.00	1,159,700.00
D	001	05/10/2022	1,159,700.00	103,510,627.00	103,110,927.00	1,559,400.00
D	001	06/10/2022	1,559,400.00	343,721,309.00	343,438,709.00	1,842,000.00
D	001	07/10/2022	1,842,000.00	247,690,014.00	247,628,914.00	1,903,100.00
D	001	10/10/2022	1,903,100.00	477,415,946.00	478,189,146.00	1,129,900.00
D	001	11/10/2022	1,129,900.00	302,584,286.00	302,397,486.00	1,316,700.00
D	001	12/10/2022	1,316,700.00	381,669,180.00	381,159,580.00	1,826,300.00
D	001	13/10/2022	1,826,300.00	171,580,823.00	172,157,423.00	1,249,700.00
D	001	14/10/2022	1,249,700.00	163,055,956.00	163,088,356.00	1,217,300.00
D	002	03/10/2022	1,922,100.00	25,394,000.00	25,700,000.00	1,616,100.00

Buttons: Add (+), Del(-), Export to excel, Export, Simpan, Batalkan / Keluar

4. Laporan APU & PPT

Seiring dengan perkembangan produk, model bisnis dan teknologi informasi yang semakin kompleks, Pentasys sudah menerapkan untuk pelaporan **Anti Pencucian Uang dan Pencegahan Pendanaan Terorsime** secara optimal dan efektif serta sudah tersedia juga untuk filter kriteria resiko nasabah.



APU-PPT

Pelaporan APUPPT sudah terakomodasi di system Pentasys, sehingga memudahkan untuk membuat Laporan sesuai ketentuan PPKTK dan OJK

PH PENTA Micro System Versi 3.2 [Customer Service]
Data Entry Laporan

Daftar Nasabah APU PPT

Kode Cab. 000 Konsolidasi Periode Awal 01/04/2022
Nominal Red Flag 500,000,000 Nominal Batas Normal 1,000,000 Periode Akhir 31/10/2022 Proses

Data Keseluruhan Nasabah Baru Penempatan Dana Rekening Tutup PEP Transaksi RED FLAG REKAP Nasabah Aktif

Nasabah_id	Nama_nasabah	Alamat	Kota	Jml_tab	Nom_tab	Jml_dep	Nom_dep	Kri
000000001	MARIANINGSIH	cemani	Kab. Sukoharjo	1.00	679006.00	0.00	0.00	M
000000005	DIANA SULISTYANI	cemani	Kab. Sukoharjo	2.00	24095506.00	2.00	197000000.00	Ti
000000006	KUMALA DEWI SUKIANTO	cemani	Kab. Sukoharjo	1.00	72123727.00	5.00	2425000000.00	R
000000009	WONG SIOE KIONG	cemani	Kab. Sukoharjo	1.00	22688.00	0.00	0.00	M
000000013	YUSUF CHRISTIONO	cemani	Kab. Sukoharjo	1.00	330212.00	2.00	100000000.00	Ti
000000014	CHRISTINE ENAWATI HARIONO	cemani	Kab. Sukoharjo	0.00	0.00	8.00	300000000.00	Ti
000000021	TJANDRA NJOTO WINARSO	cemani	Kab. Sukoharjo	0.00	0.00	1.00	1000000000.00	M
000000033	JOJOK LESTARI BUDIANTO MV	cemani	Kab. Sukoharjo	1.00	780311.00	1.00	5000000.00	R
000000034	PANG PO KIE	cemani	Kab. Sukoharjo	1.00	2034793.00	7.00	528500000.00	Ti
000000036	SRI RATNANINGSIH	cemani	Kab. Sukoharjo	1.00	145336378.00	0.00	0.00	Ti
000000041	ERFANI SANTOSO	cemani	Kab. Sukoharjo	3.00	668273.00	0.00	0.00	M
000000049	ENDANG SRI WAHYUNI NI	cemani	Kab. Sukoharjo	0.00	0.00	2.00	45723956.00	M
000000050	AGUSTINUS GUNAWAN BUDIARTONO	cemani	Kab. Sukoharjo	1.00	589163.00	1.00	1000000000.00	Ti
000000051	NATHALIE NOTODIHARDJO, IR	cemani	Kab. Sukoharjo	1.00	1731249.00	3.00	1080000000.00	Ti
000000054	ALI HASTONO	cemani	Kab. Sukoharjo	3.00	1112527.00	2.00	78000000.00	M
000000074	TRI SULIYASTININGSIH-BUMI ASIH JAYA	cemani	Kab. Sukoharjo	1.00	136016.00	0.00	0.00	M
000000075	BAYU LELONO	baki	Kab. Sukoharjo	3.00	96035131.00	2.00	175000000.00	Ti
000000087	SITI SOLEKAH	cemani	Kab. Sukoharjo	1.00	132836.00	0.00	0.00	M
000000175	SRI WAHYUNI	cemani	Kab. Sukoharjo	1.00	4594036.00	0.00	0.00	M
000000178	JUMIATUN	cemani	Kab. Sukoharjo	1.00	34210.00	0.00	0.00	M

23.10.2022 Awal 1443 H

Export Open Excel Exit

Module Customer Service

Daftar Nasabah APU PPT

Kode Cab. 001 PT. PENTA MEDIA INFORMATIKA Periode Awal 01/04/2022
Nominal Red Flag 500,000,000 Nominal Batas Normal 1,000,000 Periode Akhir 31/10/2022 Proses

Data Keseluruhan Nasabah Baru Penempatan Dana Rekening Tutup PEP Transaksi RED FLAG REKAP Nasabah Aktif

Alamat	Kota	Jml_tab	Nom_tab	Jml_dep	Nom_dep	Kriteria_resiko	Kri1	Kri2	Kri3	Kri4	Kri5	Kri6	Kri7	Kri_Lakh
cemani	Kab. Sukoharjo	1.00	780311.00	1.00	5000000.00	RENDAH	1	1	1	1	1	1	1	1
cemani	Kab. Sukoharjo	1.00	1398844.00	11.00	296308423.00	RENDAH	1	1	1	1	1	1	1	1
cemani	Kab. Sukoharjo	1.00	24987.00	0.00	0.00	RENDAH	1	1	1	1	1	1	1	1
cemani	Kab. Sukoharjo	1.00	1141860.00	0.00	0.00	RENDAH	1	1	1	1	1	1	1	1
cemani	Kab. Sukoharjo	1.00	71608.00	0.00	0.00	RENDAH	1	1	1	1	1	1	1	1
cemani	Kab. Sukoharjo	1.00	16787879.00	0.00	0.00	RENDAH	1	1	1	1	1	1	1	1
cemani	Kab. Sukoharjo	1.00	1813445.00	4.00	37500000.00	RENDAH	1	1	1	1	1	1	1	1
cemani	Kab. Sukoharjo	1.00	18678886.00	3.00	365000000.00	RENDAH	1	1	1	1	1	1	1	1
cemani	Kab. Sukoharjo	1.00	128825.00	0.00	0.00	RENDAH	1	1	1	1	1	1	1	1
cemani	Kab. Sukoharjo	0.00	0.00	4.00	42703730.00	RENDAH	1	1	1	1	1	1	1	1
cemani	Kab. Sukoharjo	1.00	4029366.00	0.00	0.00	RENDAH	1	1	1	1	1	1	1	1
cemani	Kab. Sukoharjo	0.00	0.00	1.00	9060894.00	RENDAH	1	1	1	1	1	1	1	1
cemani	Kab. Sukoharjo	0.00	0.00	1.00	7500000.00	RENDAH	1	1	1	1	1	1	1	1
cemani	Kab. Sukoharjo	1.00	74025.00	0.00	0.00	RENDAH	1	1	1	1	1	1	1	1
cemani	Kab. Sukoharjo	0.00	0.00	1.00	7842233.00	RENDAH	1	1	1	1	1	1	1	1
cemani	Kab. Sukoharjo	0.00	0.00	1.00	7500000.00	RENDAH	1	1	1	1	1	1	1	1
cemani	Kab. Sukoharjo	1.00	225390.00	0.00	0.00	RENDAH	1	1	1	1	1	1	1	1
cemani	Kab. Sukoharjo	1.00	386889.00	0.00	0.00	RENDAH	1	1	1	1	1	1	1	1
cemani	Kab. Sukoharjo	1.00	6108.00	0.00	0.00	RENDAH	1	1	1	1	1	1	1	1
cemani	Kab. Sukoharjo	1.00	75159577.00	2.00	200000000.00	RENDAH	1	1	1	1	1	1	1	1

RENDAH Export Open Excel Exit

5. Pelaporan Tingkat Kesehatan Bank (TKS)

TKS

1. Tingkat Kesehatan Bank (TKS) yang merupakan kebutuhan Laporan BPR telah tersedia di System Pentasys.
2. Untuk Laporan TKS tersedia untuk tahun 2018



Faktor-faktor penilaian tingkat Kesehatan Bank terdiri dari : Profil risiko (risk profile), Good Corporate Governance, Rentabilitas (earnings), dan Permodalan (capital). Dari faktor-faktor Tersebut, system di Pentasys sudah tersedia dan hitungannya sudah sesuai dengan aturan yang berlaku dari peraturan OJK.

Tampilan Menu Tingkat Kesehatan Bank seperti pada Gambar dibawah ini :

Kode Perk	Sandi Pos OJK	Deskripsi	Jan 2022	Feb 2022	Mar 2022
110101	1101010000	Kas dalam Rupiah	3,121,000.00	3,384,500.00	2,221,200.00
110102	1101020000	Kas dalam Valuta Asing	0.00	0.00	0.00
1102	1102000000	Surat Berharga	0.00	0.00	0.00
110301	1103010000	Penempatan pada Bank Lain	23,387,861,049.00	26,427,540,645.00	56,086,850.00
110302	1103020000	+Penyisihan Penghapusan Aset Produktif	-10,019,725.00	0.00	0.00
11040101	1104010100	Kredit yang Diberikan (Baki Debet)	30,943,853,254.00	30,986,044,243.00	10,153,211.00
11040102	1104010200	+Provisi yang belum diamortisasi	-308,583,500.00	-328,409,718.00	33,171,677.00
11040103	1104010300	Biaya Transaksi yang belum diamortisasi	0.00	0.00	0.00
11040104	1104010400	+Pendapatan Bunga yang Ditangguhkan dalam rangka restrukturisasi	0.00	0.00	0.00
TOTAL ASET			53484303846.00	56564253167.00	55366388969.00
TOTAL LIABILITAS DAN EKUITAS			53484303846.00	56564253167.00	55366388969.00
999		Selisih	0.00	0.00	0.00

6. Siap Perhitungan CKPN (Persiapan Implementasi SAKEP 2025)

Dalam perkembangannya, Pentasystem berusaha untuk selalu mengikuti dan menerapkan Peraturan Otoritas Jasa Keuangan (POJK) yang ada, salahsatunya adalah perhitungan CKPN (*Cadangan Kerugian Penurunan Nilai*) SAK EP 2025. Pentasystem sudah dapat melakukan perhitungan CKPN sesuai dengan Rumus yang berlaku (Persiapan Implementasi SAK EP).

Per Tanggal: 31/12/2023 | Kode Cab.: 000 | PT. BPR TRIHASTA PRASODJC | Kode Kelompok: SEKTOR EKONOMI

Perhitungan Probability of Default (PD) menggunakan Net Flow

Data Keseluruhan				Data Per Kelompok Group					
7	7 to 8	100.00	0.00	100.00	100.00	100.00	100.00	100.00	0.00
8	8 to 9	100.00	100.00	0.00	100.00	100.00	100.00	100.00	100.00
9	9 to 10	0.00	100.00	100.00	0.00	100.00	100.00	100.00	100.00
10	10 to 11	100.00	0.00	100.00	100.00	0.00	100.00	100.00	100.00
11	11 to 12	0.00	100.00	0.00	100.00	100.00	0.00	100.00	100.00

NOURUT	KETERANGAN	DEC 2023	PD	LG
1	0 hari sd 1 days	50,904,088,358	83.33	75.57
2	2 days - 30 hari	11,281,584,900	83.33	75.57
3	31 - 60 hari	3,051,109,900	83.33	75.57
4	61 - 90 hari	149,725,736	83.33	75.57
5	91 - 120 hari	3,670,283,228	83.33	75.57
6	121 - 150 hari	52,642,400	75.00	75.57
7	151 - 180 hari	637,589,800	75.00	75.57
8	181 - 210 hari	221,623,300	75.00	75.57
9	211 - 240 hari	1,500,010,000	66.67	75.57
10	241 - 270 hari	0	75.00	75.57

PENURUNAN NILAI	PPAPWD	CKPN
45512560226.75	1,503,163,241.00	44009396985.75

Gambar tabel CKPN Kelompok metode Net Flow

Per Tanggal: 31/12/2023 | Kode Cab.: 000 | PT. BPR TRIHASTA PRASODJC | Kode Kelompok: SEKTOR EKONOMI

Perhitungan Probability of Default (PD) menggunakan metode Migration

Data Keseluruhan				Data Per Kelompok Group					

KOLEKTIBILITAS	KETERANGAN	BAKI DEBIT	PD
1		60,934,947,888.00	0.61
2		4,941,683,058.00	2.33
3		5,412,932,976.00	13.41
4		1,987,230,500.00	14.45
5		3,386,700,996.00	69.23
0	Jumlah Penurunan	76,663,495,418.00	0.00

PENURUNAN NILAI	PPAPIWD	CKPN
2905278535.90	1,503,163,241.00	1402115294.90

Gambar : tabel CKPN Kelompok metode Migration Data

PENTA Micro System Versi 3.2 [Akutansi]
 Transaksi Laporan Transaksi ABA Data AYDA Dashboard Rasio Virtual Account Laporan CKPN

Simulasi FORM CKPN(Cadangan Kerugian Penurunan Nilai)
 Per Tanggal 31/12/2023 Kode Cab. 000 PT. BPR TRIHASTA PRASODJC Kode Kelompok SEKTOR EKONOMI Proses

Individual	Net Flow	Migration Data	(LGD) - Expected Recoveries					Perhitungan CKPN	
NO REKENING	TAHUN	HAPUS BUKU	TAHUN1	TAHUN2	TAHUN3	TAHUN4	TAHUN5	TAHUN6	
1.3.11.11.000112	2018	1,057,500.00	1,057,500.00	1,057,500.00	1,057,500.00	0.00	0.00	0.00	0.00
recovery	2018	0.00	0.00	0.00	0.00	1,057,500.00	0.00	0.00	0.00
1.3.11.21.002174	2018	4,583,300.00	4,583,300.00	4,583,300.00	4,583,300.00	0.00	0.00	0.00	0.00
recovery	2018	0.00	0.00	0.00	0.00	4,583,300.00	0.00	0.00	0.00
1.3.11.21.002217	2018	4,469,300.00	4,469,300.00	4,469,300.00	4,469,300.00	0.00	0.00	0.00	0.00
recovery	2018	0.00	0.00	0.00	0.00	4,469,300.00	0.00	0.00	0.00
1.3.11.21.002283	2018	4,941,000.00	4,941,000.00	4,941,000.00	4,941,000.00	0.00	0.00	0.00	0.00
recovery	2018	0.00	0.00	0.00	0.00	4,941,000.00	4,941,000.00	1,000.00	0.00
1.3.11.21.002302	2018	2,175,000.00	2,175,000.00	2,175,000.00	2,175,000.00	675,000.00	675,000.00	5,000.00	0.00
recovery	2018	0.00	0.00	0.00	0.00	1,500,000.00	0.00	0.00	0.00
1.3.11.21.002334	2018	2,600,000.00	2,600,000.00	2,600,000.00	2,600,000.00	2,600,000.00	2,600,000.00	0,000.00	0.00
recovery	2018	0.00	0.00	0.00	0.00	0.00	0.00	0.00	0.00
1.3.11.21.002357	2018	8,451,800.00	8,451,800.00	8,451,800.00	8,451,800.00	8,451,800.00	8,451,800.00	1,800.00	0.00
recovery	2018	0.00	0.00	0.00	0.00	0.00	0.00	0.00	0.00
1.3.11.21.002367	2018	6,300,000.00	6,300,000.00	6,300,000.00	6,300,000.00	6,300,000.00	6,300,000.00	0,000.00	0.00
recovery	2018	0.00	0.00	0.00	0.00	0.00	0.00	0.00	0.00
1.3.11.21.008056	2018	1,175,000.00	1,175,000.00	1,175,000.00	1,175,000.00	1,175,000.00	1,175,000.00	5,000.00	0.00
recovery	2018	0.00	0.00	0.00	0.00	0.00	0.00	0.00	0.00
1.3.11.21.008198	2018	4,250,000.00	4,250,000.00	4,250,000.00	4,250,000.00	4,250,000.00	4,250,000.00	0,000.00	0.00
recovery	2018	0.00	0.00	0.00	0.00	0.00	0.00	0.00	0.00
1.3.11.21.008247	2018	2,999,800.00	2,999,800.00	2,999,800.00	2,999,800.00	2,999,800.00	2,999,800.00	9,800.00	0.00
recovery	2018	0.00	0.00	0.00	0.00	0.00	0.00	0.00	0.00

Export Excel

Gambar : tabel CKPN LGD/Hapus Buku

Data Entry

DATA ENTRY PENILAIAN INDIVIDUAL CKPN

Form Data Yang Sudah Tercatat

Nomor Rekening 130.01012498 SYLVIA YASMIN SUPRABA 001
 Tgl Realisasi 26/10/2022 Jk Waktu 96 Bulan BEDOYO KIDUL 001/006 BEDOYO PONJONG GUNUNGKIDUL
 Jatuh Tempo 26/10/2030
 Suku Bunga 0.90 Per Bulan 10.80 Per Tahun
 Jumlah Pinjaman 515,000,000.00 Amor. Provisi 10,300,000.00
 Baki Debet 505,722,924.00 Biaya Transaksi 0.00 Kolektibilitas 3 Freq Hari Tgk 138 138
 Dana Dikeluarkan bank 504,700,000.00 Suku Bunga Efektif Awal 1.51010 Arus Kas Masa depan 475,249,711.00
 Tgl Penilaian Ulang CKPN 30/09/2023 Nilai Tercatat Awal 493,340,184.00 Penurunan Nilai 18,090,473.00 Refresh

Estimasi Awal Pencatatan Terdapat Bukti Penurunan Nilai

Estimasi Arus Kas Masa Datang Kredit Investasi Setelah Terdapat Bukti Obyektif Penurunan Nilai - Amortised Cost

Ke	Tanggal	Estimasi Arus Kas	Nilai Kini Arus Kas	Saldo Awal Arus Kas Kredit	Bunga Efektif (EIR)	Angsuran Pokok	Tagihan Bunga
000	26/10/2022	-504,700,000.00	0.00	0.00	0.00	0.00	0.00
001	23/11/2022	8,332,820.00	0.00	504,700,000.00	7,621,475.00	825,150.00	7,507,670.00
002	26/12/2022	8,416,358.00	0.00	503,988,655.00	7,610,733.00	920,717.00	7,495,641.00
003	26/01/2023	8,498,503.00	0.00	503,183,030.00	7,598,567.00	1,016,284.00	7,482,219.00
004	26/02/2023	8,579,254.00	0.00	502,283,094.00	7,584,977.00	1,111,851.00	7,467,403.00
005	26/03/2023	8,658,613.00	0.00	501,288,817.00	7,569,962.00	1,207,418.00	7,451,195.00
006	26/04/2023	8,736,578.00	0.00	500,200,166.00	7,553,523.00	1,302,985.00	7,433,593.00
007	26/05/2023	8,813,150.00	0.00	499,017,111.00	7,535,657.00	1,398,552.00	7,414,598.00
008	26/06/2023	8,888,329.00	0.00	497,739,618.00	7,516,366.00	1,494,119.00	7,394,210.00

Cetak Export

Form Simpan Hapus Clear Selesai

Gambar : tabel CKPN Perhitungan Individu